



APLICACIÓN

El sistema PRESS (mordazas U y Rfz) de instalación está formado por tubos multicapa, accesorios y válvulas siendo adecuados por su diseño y materiales para su uso en:

- Instalaciones de fontanería.
- Sistemas de distribución de agua caliente sanitaria (ACS).
- Instalaciones de calefacción empotradas, vistas o por suelo radiante.

Y en general todas aquellas aplicaciones de acuerdo a las condiciones de servicio especificadas.

CONDICIONES DE SERVICIO

- Clase 1: Suministro de agua caliente a 60°C.
- Clase 2: Suministro de agua caliente a 70°C.
- Clase 4: Calefacción por suelo radiante y radiadores a baja temperatura.
- Clase 5: Radiadores a alta temperatura.

PRINCIPALES CARACTERÍSTICAS TUBOS MULTICAPA

- Tubo multicapa tipo PEX-AL-PEX.
- Coeficiente de conductividad térmica: 0,4 W/mK.
- Coeficiente de dilatación lineal: 0,025 mm/m.
- Permeabilidad al oxígeno: < 0,10 g/m3 d.

PRINCIPALES CARACTERÍSTICAS VÁLVULAS

- Fabricadas con latón europeo según normas EN12164 y EN12165.
- Conexiones directas a tubo Multicapa
- Doble junta de estanqueidad de EPDM para conexión al tubo
- Acabado cromado
- Casquillo de prensado en acero inoxidable
- Una misma válvula para dos tipos de mordaza diferente: U y RFz

PRINCIPALES CARACTERÍSTICAS ACCESORIOS

- Fabricadas con latón europeo según normas EN12164 y EN12165.
- Doble junta de estanqueidad de EPDM para conexión al tubo.
- Acabado cromado.
- Casquillo de prensado en acero inoxidable.
- Un mismo accesorio para dos tipos de mordaza diferente: U y RFz.



TUBO Multicapa PEX-AI-PEX en ROLLO



Código	Medida	Longitud	Precio
841007	16 x 2,00	25 m	1,16 €
841011	16 x 2,00	100 m	1,13 €
841017	20 x 2,00	25 m	1,55 €
841021	20 x 2,00	100 m	1,52 €
841039	25 x 2,50	25 m	2,83 €
841041	25 x 2,50	50 m	2,78 €
841061	32 x 3,00	50 m	4,19 €

Código	EAN	Código	EAN
841007	8428519 066645	841011	8428519 066089
841017	8428519 066676	841021	8428519 066133
841039	8428519 066706	841041	8428519 066140
841061	8428519 066157		

TUBO Multicapa PEX-AI-PEX en BARRA





Código	Medida	Longitud	Embalaje	Precio
841111	16 x 2,00	5 m	32 Barras	1,71 €
841121	20 x 2,00	5 m	25 Barras	2,49 €
841141	25 x 2,50	5 m	15 Barras	4,00 €
841161	32 x 3,00	5 m	9 Barras	5,97 €

Código	EAN	Código	EAN
841111	8428519 066164	841121	8428519 066171
841141	8428519 066188	841161	8428519 066195

RACOR MÓVIL HEMBRA



Código	Medida	EAN			Precio
872010A	16 x 2,00 - 1/2H	8428519 065433	24	144	2,18 €
872020A	20 x 2,00 - 1/2H	8428519 065464	20	120	2,63 €
872025A	20 x 2,00 - 3/4H	8428519 065471	16	96	3,38 €
872040A	25 x 2,50 - 3/4H	8428519 065525	12	72	4,38 €
872045A	25 x 2,50 - 1H	8428519 065549	8	48	6,33 €
872060A	32 x 3,00 - 1 1/4H	8428519 065563	5	30	10,83 €

RACOR FIJO HEMBRA



Código	Medida	EAN			Precio
872210A	16 x 2,00 - 1/2H	8428519 065587	24	144	2,00 €
872215A	20 x 2,00 - 1/2H	8428519 065600	20	120	2,23 €
872220A	20 x 2,00 - 3/4H	8428519 065617	16	96	3,08 €
872235A	25 x 2,50 - 3/4H	8428519 065662	12	72	4,02 €
872240A	25 x 2,50 - 1H	8428519 065686	8	48	4,53 €
872255A	32 x 3,00 - 1H	8428519 065709	8	48	5,46 €



RACOR FIJO MACHO



Código	Medida	EAN			Precio
872410A	16 x 2,00 - 1/2M	8428519 065723	24	144	1,83 €
872415A	20 x 2,00 - 1/2M	8428519 065747	24	144	2,07 €
872420A	20 x 2,00 - 3/4M	8428519 065761	16	96	2,65 €
872435A	25 x 2,50 - 3/4M	8428519 065792	12	72	3,48 €
872440A	25 x 2,50 - 1M	8428519 065815	12	72	5,07 €
872455A	32 x 3,00 - 1M	8428519 065839	8	48	5,90 €

MANGUITO UNIÓN



Código	Medida	EAN			Precio
872610A	16 x 2,00	8428519 065860	24	144	1,34 €
872615A	20 x 2,00	8428519 065884	20	120	2,07 €
872625A	25 x 2,50	8428519 065921	12	72	3,67 €
872635A	32 x 3,00	8428519 065938	8	48	5,94 €

MANGUITO REDUCCIÓN



Código	Medida	EAN			Precio
872810A	20 x 2,00 - 16 x 2,00	8428519 065952	20	120	1,79 €
872820A	25 x 2,50 - 16 x 2,00	8428519 065983	16	96	2,58 €
872825A	25 x 2,50 - 20 x 2,00	8428519 065990	12	72	2,86 €
872845A	32 x 3,00 - 25 x 2,50	8428519 066034	8	48	4,84 €

CODO DOBLE



Código	Medida	EAN			Precio
873010A	16 x 2,00	8428519 066072	20	120	2,14 €
873015A	20 x 2,00	8428519 066065	16	96	2,77 €
873025A	25 x 2,50	8428519 066058	8	48	4,96 €
873035A	32 x 3,00	8428519 066041	5	30	8,44 €

CODO HEMBRA



Código	Medida	EAN			Precio
873210A	16 x 2,00 - 1/2H	8428519 066027	20	120	2,06 €
873215A	20 x 2,00 - 1/2H	8428519 065747	16	96	3,05 €
873220A	20 x 2,00 - 3/4H	8428519 065976	12	72	4,02 €
873235A	25 x 2,50 - 3/4H	8428519 065891	12	72	5,20 €
873245A	32 x 3,00 - 1H	8428519 065877	5	30	8,20 €



CODO MACHO



Código	Medida	EAN			Precio
873410A	16 x 2,00 - 1/2M	8428519 065853	20	120	2,11 €
873420A	20 x 2,00 - 3/4M	8428519 065846	16	96	3,20 €

CODO BASE FIJACIÓN



Código	Medida	EAN			Precio
873610A	16 x 2,00 - 1/2H	8428519 065808	12	72	4,14 €
873615A	20 x 2,00 - 1/2H	8428519 065785	8	48	4,37 €

TE IGUAL



Código	Medida	EAN			Precio
874010A	16 x 2,00	8428519 065730	16	96	2,73 €
874015A	20 x 2,00	8428519 065716	12	72	3,90 €
874025A	25 x 2,50	8428519 065679	5	30	6,83 €
874035A	32 x 3,00	8428519 065655	3	18	11,05 €

TE REDUCIDA



Código	Medida	EAN			Precio
874210A	16 x 2,00-20 x 2,00-16 x 2,00	8428519 065624	12	72	3,35 €
874230A	20 x 2,00-16 x 2,00-16 x 2,00	8428519 065570	12	72	3,13 €
874240A	20 x 2,00-16 x 2,00-20 x 2,00	8428519 065556	12	72	3,41 €
874250A	20 x 2,00-20 x 2,00-16 x 2,00	8428519 065532	12	72	3,52 €
874300A	25 x 2,50-16 x 2,00-25 x 2,50	8428519 065440	5	30	5,31 €
874316A	25 x 2,50-20 x 2,00-20 x 2,00	8428519 065426	5	30	4,89 €
874326A	25 x 2,50-20 x 2,00-25 x 2,50	8428519 065402	5	30	5,87 €
874340A	32 x 3,00-20 x 2,00-32 x 3,00	8428519 067567	3	18	11,08 €
874342A	32 x 3,00-25 x 2,50-25 x 2,50	8428519 067574	3	18	11,11 €
874345A	32 x 3,00-25 x 2,50-32 x 3,00	8428519 067581	3	18	12,40 €

TE SALIDA HEMBRA



Código	Medida	EAN		Precio
874410A	16 x 2,00 - 1/2H - 16 x 2,00	8428519 065389	72	3,52 €
874420A	20 x 2,00 - 1/2H - 20 x 2,00	8428519 065372	72	4,41 €
874450A	25 x 2,50 - 3/4H - 25 x 2,50	8428519 065358	30	7,18 €
874480A	32 x 3,00 - 3/4H - 32 x 3,00	8428519 065341	18	10,19 €



JÚCAR LÍNEA Mando PALANCA

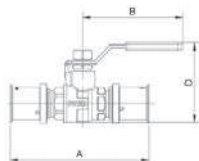

Código	Medida	Acabado			Precio
876410	16 x 2,00	Cromo	5	20	12,60 €
876420	20 x 2,00	Cromo	5	20	12,94 €
876440	25 x 2,50	Cromo	5	20	15,41 €
876460	32 x 3,00	Cromo	5	20	20,37 €

Código	EAN	A	B	C
876410	8428519 062746	92	68	54
876420	8428519 062753	96	68	54
876440	8428519 062777	119	93	62
876460	8428519 062784	125	93	70

PRESS MULTICAPA

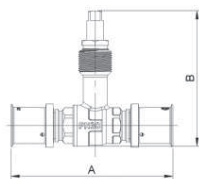

Código	Medida	Acabado			Precio
876010	16 x 2,00	Cromo	5	20	12,88 €
876020	20 x 2,00	Cromo	5	20	13,55 €
876040	25 x 2,50	Cromo	5	20	16,39 €
876060	32 x 3,00	Cromo	4	16	21,75 €

Código	EAN	A	B
876010	8428519 062661	92	82
876020	8428519 062678	96	82
876040	8428519 062692	119	85
876060	8428519 062708	125	93

PRESS EN "U" MULTICAPA

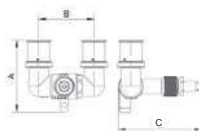

Código	Medida	Acabado			Precio
876220	20 x 2,00	Cromo	5	20	16,63 €
876240	25 x 2,50	Cromo	5	20	20,97 €

Código	EAN	A	B	C
876220	8428519 062715	70	55	82
876240	8428519 062739	78	63	86

PLACA FIJACIÓN

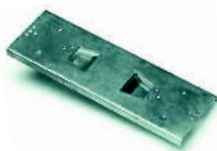

Código	Medida	EAN			Precio
855010	Único	8428519 051474	1	50	7,19 €



MANDO Y PLAFÓN MASTER

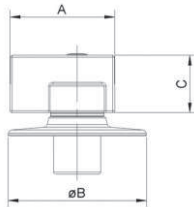

Código	Acabado			Precio
08235	Cromo	5	20	8,83 €

Código	EAN	A	B	C
08235	8428519 051054	53	ø70	30

MANDO Y PLAFÓN PALANCA

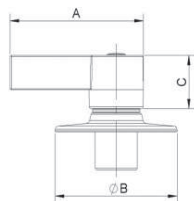

Código	Acabado			Precio
08230	Cromo	5	20	8,83 €

Código	EAN	A	B	C
08230	8428519 051047	53	ø70	28

MANDO Y PLAFÓN TECH

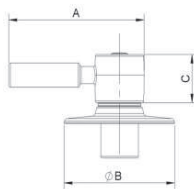

Código	Acabado			Precio
08240	Cromo	5	20	11,00 €

Código	EAN	A	B	C
08240	8428519 051061	86	ø70	28

MANDO Y PLAFÓN STAR

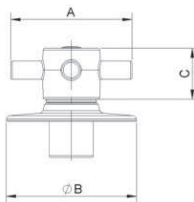

Código	Acabado			Precio
08245	Cromo	5	20	11,00 €

Código	EAN	A	B	C
08245	8428519 051078	65	ø70	28